

# Liste der Kandidat\*innen Bündnis90/Die Grünen Stadtratswahl Weilheim 1996

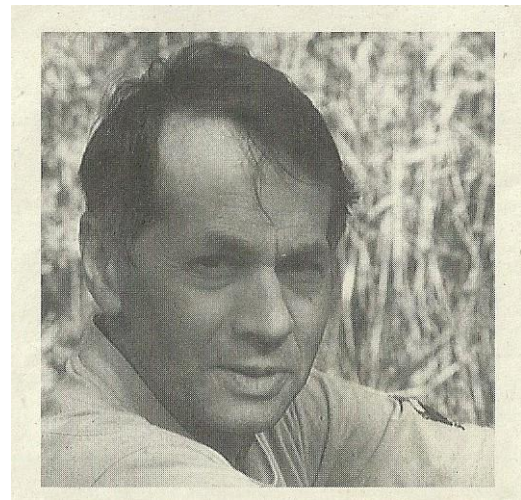

301	<u>Propach-Voeste</u> <sup>MU</sup> Monika, Künstlerin
301	<u>Propach-Voeste</u> Monika, Künstlerin
301	<u>Propach-Voeste</u> Monika, Künstlerin
302	<u>Honisch</u> Alfred, Oberstudienrat
302	<u>Honisch</u> Alfred, Oberstudienrat
302	<u>Honisch</u> Alfred, Oberstudienrat
303	<u>Klatt</u> Fanny, Rentnerin
303	<u>Klatt</u> Fanny, Rentnerin
303	<u>Klatt</u> Fanny, Rentnerin
304	<u>Urban</u> Günther, Konstrukteur
304	<u>Urban</u> Günther, Konstrukteur
304	<u>Urban</u> Günther, Konstrukteur
305	<u>Senff</u> Myriam, Arzthelferin
305	<u>Senff</u> Myriam, Arzthelferin
306	<u>Schmüdderich</u> Suitbert, Sozioökonom
306	<u>Schmüdderich</u> Suitbert, Sozioökonom
307	<u>Klatt</u> Heike, Dipl.Soz.Pädagogin
307	<u>Klatt</u> Heike, Dipl.Soz.Pädagogin
308	<u>Rudel</u> Hartmut, Zahntechniker
309	<u>Leidolph</u> Cornelia, Goldschmiedemstr.in
310	<u>Engelhardt</u> Werner, Ingenieur
311	<u>Eberhardt</u> Jenny —
312	<u>Dr. Propach</u> Gisela, Univ.professor
313	<u>Hanke</u> Claudia, Lehrerin

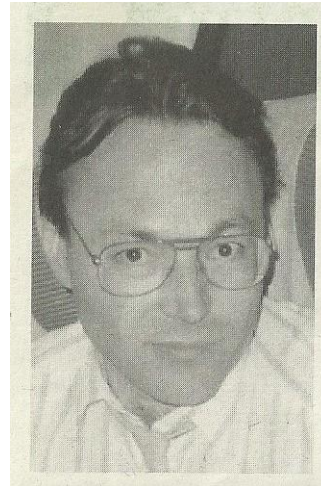

Kandidaten von BÜNDNIS90/DIE GRÜNEN für den Weilheimer Stadtrat

# Kandidatin von Bündnis90/Die Grünen zur Bürgermeisterwahl Weilheim 1996

## Monika Propach - unsere Kandidatin für das Amt der Bürgermeisterin

### Liebe Mitbürgerinnen und Mitbürger!

**S**eit nunmehr 30 Jahren lebe ich in Bayern - über zwanzig Jahre davon in Weilheim. Ich fühle mich wohl in dieser Stadt und betätige mich, seitdem ich nicht mehr im Goethe-Institut arbeite, auch gern im öffentlichen Bereich. Meine beiden Söhne sind erwachsen; mein Mann arbeitet seit Jahren als Vorsitzender des BN auch in der Öffentlichkeit. Ich war 1984 - 1990 im Weilheimer Stadtrat, als erste "Grüne". Mein persönliches Engagement begann vor 20 Jahren mit einem Antrag, eine Spielstraße in der Eisvogelstraße einzurichten. Wir wohnten damals in dieser wenig befahrenen Straße, in der heute Tempo 30 gilt. Mein Ansinnen wurde damals vom Stadtrat empört abgewiesen.



*In dieser Zeit wurden gerade in Weilheim viele alte Bäume, ja ganze Alleen dem Verkehr geopfert, was mich auf den Plan und zum Protest rief.*

*Ich bin mit alten Bäumen in der Mark Brandenburg aufgewachsen, das hat mich sehr geprägt. Mein Einzelkampf für den Erhalt der Bäume war oft hoffnungslos - so schloß ich mich der grünen Bewegung an, wurde aktives Mitglied im Bund Naturschutz und Mitbegründerin der Partei der Grünen. Ein großes Anliegen ist für mich der Natur- und Umweltschutz: mit den offenen Augen der Künstlerin erlebe ich die Zerstörung unserer Lebensgrundlagen hautnah und versuche, etwas dagegen zu tun. Einen engen Zusammenhang mit der Erdzerstörung sehe ich in der Zurückhaltung und Zurücksetzung der Frauen im politischen Geschehen. Deshalb mische ich mich ein, auch um andere Frauen zu ermuntern, ihre und die Belange unserer Kinder, der kommenden Generation zu vertreten.*

*Meine besonderen Interessensgebiete sind Verkehr, Bau- und Siedlungswesen sowie die Gestaltung unserer Stadt. Ich setze mich ein für ein demokratisches Miteinander - nicht ein Gegeneinander der Parteien - und möchte besonders Kinder, Jugendliche, Behinderte, Ausländer und Senioren ermuntern, ihre demokratischen Rechte wahrzunehmen.*